

BULLETIN DE RÉSERVATION 2024

BOOKING FORM / RESERVIERUNG / RESERVERINGSFORMULIER

COORDONNÉES

M. Mme M. Mme
Mr / Hr / Herr Mrs / Mevr / Frau

Nom Prénom
Lastname / Achternaam / Name Firstname / Voornaam / Name

Adresse postale
Address / Adres / Anschrift

Code postal Ville Pays
Postal code / Postcode / Postleitzahl Town / Stad / Ort Country / Land

Téléphone E-mail
Phone / Telefoonnummer / Telefon

Informations sur les personnes présentes lors du séjour (nom, prénom, date de naissance)
Information on the people present during the stay (name, date of birth) / Informationen zu den anwesenden Personen während des Aufenthalts (Name, Geburtsdatum) / Informatie over de aanwezigen tijdens het verblijf (naam, geboortedatum)

JE SOUHAITE RÉSERVER

I WOULD LIKE TO BOOK / IK WENS TE RESERVEREN / ICH WÜNSCHE DIE RESERVIERUNG VON

EMPLACEMENT DE CAMPING

A site / Standplaats / Einstellplatz

Tente
 Camping-car
 Caravane

Ensoleillé
Sunny area
 Semi-ombragé
Half shadowed area

Avec électricité
Electricity / Elektriciteit / Stroom

Ombragé
Shadowed area

LOCATION CHALET

To hire a chalet / Huur chalet / Ferienhaus

Chalet 2/4 personnes
 Chalet 3/4 personnes
 Chalet 4 personnes
 Chalet 5 personnes
 Chalet 6 personnes

LOCATION MOBIL-HOME

To hire a mobil home / Huur mobil home

4 personnes
 5/6 personnes
 Forfait ménage (fin de séjour) (65 €)
 Draps (12,00 €/lit) / Serviette (10 €/pers)
 Animal Pet / Tiere / Huisdier

Prise européenne - European plug
Adaptateur non-fourni - No adaptor plug

Adultes Enfants (-10 ans)
Adults / Volwassenen / Ervachsenene Children / Enfants

Plaque d'immatriculation du véhicule
License plate / Nummerschild des Fahrzeugs / Kenteken van het voertuig

Du / / 2024 Au / / 2024 pour : nuits
From / Van / Vom Until / Tot / Bis For / Voor / Für Night / Nacht

Animaux Je déclare avoir pris connaissance des CGR et tarifs 2024
Pets / Tiere / Huisdier I declare that I have understood the booking terms and the 2024 rates. / Ik ben mij bewust van de reserveringsvoorwaarden en tarieven 2024 / Ich habe von den reserveringsbedingungen und von der preislise für da jahr 2024

JE JOINS

Pour les locations de chalet/mobil-home
Un chèque de 25% du montant global à titre d'acompte
+20 € de frais de dossier

Fait à Le / /
Signed in / Ingevuld te / Ort Date / Op / Datum

Pour les emplacements camping
Un chèque de 25% du montant global à titre d'acompte
+20 € de frais de dossier

Signature
Signature / Handtekening / Unterschrift

CONDITIONS GÉNÉRALES DE RÉSERVATIONS (CGR)

BOOKING CONDITIONS / BOEKINGSVOORWAARDEN / BUCHUNGSBEDINGUNGEN

1 - Procédures de réservation

a. L'option : elle est valable 10 jours. Sans confirmation dans les dix jours suivant votre appel téléphonique, l'option est annulée.

b. Toute réservation ferme doit être accompagnée d'un acompte de 25% du montant du séjour, plus 20 € de frais de réservation.

c. Solde à régler au moins 40 jours avant votre arrivée au camping, un e-mail de confirmation vous sera envoyé.

2 - Frais d'annulation

L'annulation de réservation ne sera pas soumise à remboursement. Vous pouvez souscrire une assurance annulation via notre partenaire :

CABINET ALBINET

Espace Mozaik - 9 rue Bleue - 75009 Paris France
Contact : Olivia MICHEL
olivia.michel@albinet.fr
01 48 01 84 57 / 06 10 38 13 60

Plus d'information sur le site internet :

www.laviste.fr/reservation

3 - Modification de départ ou d'arrivée

Un départ anticipé ou une arrivée retardée ne pourra donner lieu à aucun remboursement, la totalité du séjour restant due.

4 - Responsabilité

Le Camping La Viste ne pourra en aucun cas être tenu responsable en cas d'accident, blessure, irrégularités, perte ou vols d'effets ou de bagages.

5 - Caution

À votre arrivée, il vous sera demandé une caution d'un montant de 150 € pour la location d'un chalet ou d'un mobil-home.

6 - Dégradations

La facturation d'éventuelles dégradations viendra s'ajouter au prix du séjour.

7 - État des lieux

Il est programmé le jour de votre départ.

8 - Nombre de personnes par location

Chaque location peut accueillir un nombre de personnes maximum que le client doit respecter.

PLAN D'ACCÈS



COORDONNÉES

Camping La Viste à 840m d'altitude
Belvédère de Serre-Ponçon - 05190 ROUSSET

Coordonnées GPS : 44°28'33"N 6°16'12"E

Tél. : +33 (0)4 92 54 43 39

E-mail : camping@laviste.fr



LA VISTE CAMPING

★★★★★

TARIFS 2024

TARIFFS / TRIFE / TARIEVEN

Belvédère de Serre-Ponçon
05190 ROUSSET

Du 15 MAI
Au 15 SEPTEMBRE

Pour nous contacter :
☎ +33 (0)4 92 54 43 39

camping@laviste.fr
www.laviste.fr

TARIFS CAMPING 2024

CAMPING RATES / CAMPING TARIEVEN / CAMPING PREISE

LA NUITÉE / NIGHT / PRO NATCH / PER NATCH

Plage à proximité

A 10 min à pieds

- Bacine (2 bassins)
- Pataugeoire
- Aire de jeu
- Terrain de Pédalago
- Tables de Ping-Pong
- Toboggan aquatique
- Terrain multi-sports
- Bar et Restaurant
- Épicerie
- Laverie, etc...

Ces tarifs donnent accès à la piscine, aux animations proposées par l'animateur (juillet et août) et au terrain multisport

À partir de 13H au lendemain 12H - Jour d'arrivée libre
From 13.00 to 12.00 / Nà 13U voor 12U / Ab 13H vor 12H

DÉSIGNATION tarif journalier	BASSE SAISON du 15/05 au 30/06 du 01/09 au 15/09	HAUTE SAISON du 01/07 au 31/08
Par emplacement Site with a car / Einstelplatz / Standplaats + auto	8,30 €	10,40 €
Adulte Per adult / Erwachsener / Volwassene	7,50 €	9,40 €
Enfant (-10 ans) Per children until 10 / Kind bis 10 Jahre / Kind	5,40 €	6,60 €
Tente ou véhicule supplémentaire Extra tent or car / Zusätzliches zelt / Extra tent of auto	3,30 €	4,10 €
Électricité 10A - Prise Européenne - Adaptateur non fourni Electricity - European plug - No adaptor plug / Stroom / Elektriciteit	5,80 €	7,30 €
Animal Pets / Tiere / Huisdier	3,20 €	4,00 €
Taxe de séjour par adulte Tourist tax per adult / Kurtax erwachsener - Toeristenbelasting		0,60 €
Visiteur Visitor - Bezoeker	5,00 €	6,50 €
Frais de réservation Booking charge - Reservierungskosten - Reserveringskosten	20,00 €	
Forfait ACSI	21,00 €	
Machine à laver - Sèche-linge Washing and drying machines - Wassende automaat	4,90 €	
Lit bébé	3,00 €	
Chaise bébé	3,00 €	

Douches avec eau chaude incluses

TARIFS LOCATION CHALET 2024

CHALET'S HIRE / FERIEHAUS / HUUR CHALETS

PAR SEMAINE / PER WEEK / PRO WOCHÉ

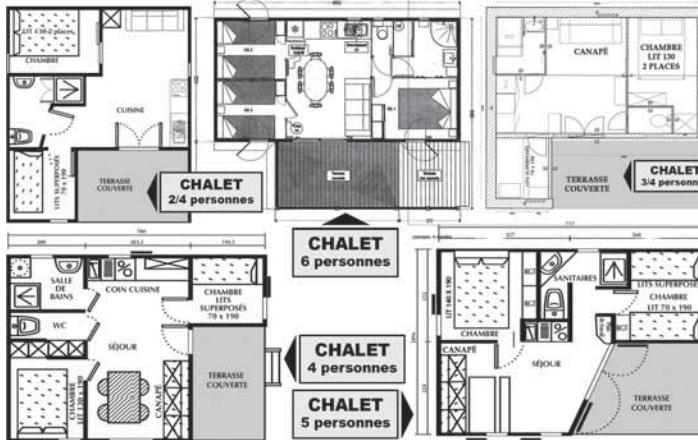

DÉSIGNATION tarif à la semaine tarif per week	NUITÉE basse saison uniquement	BASSE SAISON du 15/05 au 28/06 du 31/08 au 15/09	SAISON du 29/06 au 05/07 du 24/08 au 30/08	HAUTE SAISON du 06/07 au 23/08
Chalet 2/4 personnes	78 €	531 €	777 €	893 €
Chalet 3/4 personnes	82 €	561 €	804 €	987 €
Chalet 4 personnes	84 €	582 €	840 €	1 013 €
Chalet 5 personnes	96 €	655 €	955 €	1 134 €
Chalet 6 pers	128 €	884 €	1 040 €	1 281 €

Les tarifs ne comprennent pas les frais de dossier (20 €), ni la taxe de séjour par adulte (0,60 € / jour), ni les draps (12 €)

Avant d'envoyer votre réservation, contactez-nous obligatoirement pour connaître les disponibilités.
Les prix renseignés sont à partir de et peuvent être soumis à modifications en fonction des périodes et des disponibilités.

TARIFS LOCATION MOBIL HOME 2024

MOBIL HOME HIRE / HUUR MOBIL HOME

PAR SEMAINE / PER WEEK / PRO WOCHÉ



INFO LOCATION CHALET / MOBIL HOMES

Les locations s'effectuent du samedi à partir de 15H jusqu'au samedi 10H pour la Haute Saison.
Hiring are let from Saturday (after 3:00 PM) until Saturday (before 10:00 AM) / Die Gemietete Woche gilt von Samstag ab 15H bis samstag vor 10H. Verhuur gaat in op zaterdag ná 15U en zaterdag voor 10U.

Comprend : Couettes, vaisselle, gaz, électricité et télévision.
Includes: Quilt, dishes, gas, electricity and TV.

Ne comprend pas : Draps (page suivante), forfait ménage (page suivante), caution (de 150 € demandée à l'arrivée).
Does not include: Sheets (next page), cleaning fee (next page), deposit (150 € required on arrival).

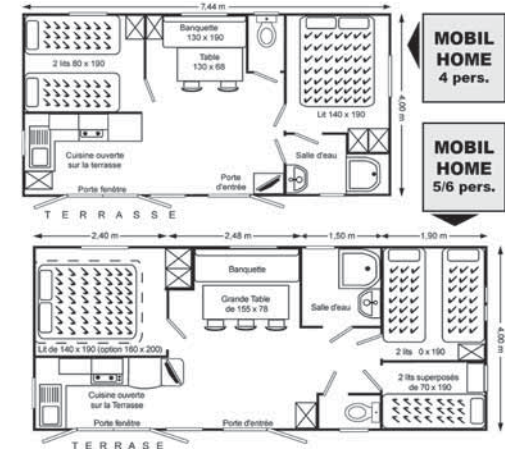

DÉSIGNATION tarif à la semaine tarif per week	NUITÉE basse saison uniquement	BASSE SAISON du 15/05 au 28/06 du 31/08 au 15/09	SAISON du 29/06 au 05/07 du 24/08 au 30/08	HAUTE SAISON du 06/07 au 23/08
Mobil home 4 personnes	89 €	609 €	929 €	1 049 €
Mobil home 5/6 personnes 3 chambres séparées	118 €	808 €	977 €	1 239 €

Les tarifs ne comprennent pas les frais de dossier (20 €), ni la taxe de séjour par adulte (0,60 € / jour), ni les draps (12 €)

Avant d'envoyer votre réservation, contactez-nous obligatoirement pour connaître les disponibilités.
Les prix renseignés sont à partir de et peuvent être soumis à modifications en fonction des périodes et des disponibilités.